

FISA DE EVIDENTA Nr. 1/2019
a rezultatelor activitatilor de cercetare-dezvoltare

DENUMIREA PROIECTULUI:	Surse de plasmă de radio frecvență (RF) destinate propulsoarelor nanosateliților (RF-PLASS-ST)				CATEGORIA DE PROIECT: CDI
CONTRACT DE FINANTARE	NR 124 DATA 2017-07-20	DURATA CONTRACT	24 LUNI	ACRONIM PROGRAM	STAR
VALOAREA INITIALA A PROIECTULUI (INCLUDE SI ALTE SURSE)	120000 LEI	VALOAREA INITIALA A CONTRACTULUI DE FINANTARE (BUGET DE STAT)	120000 LEI		
VALOAREA FINALA A PROIECTULUI (INCLUDE SI ALTE SURSE)	120000 LEI	VALOAREA FINALA A CONTRACTULUI DE FINANTARE (BUGET DE STAT)	120000 LEI		
REZULTATELE CD APARTIN EXECUTANTULUI CONFORM ART. NR 62. DIN CONTRACTUL NR 124 /2017 CU RESPECTAREA ACORDULUI DE PARTENERIAT					
PARTENERI IN PROIECT					
1. Institutul National de Cercetare-Dezvoltare pentru Fizica Laserilor, Plasmei si Radiatiei					
2. Universitatea Politehnica din Bucuresti					

1) DENUMIRE REZULTAT	Realizarea și testarea experimentală a propulsorului spațial cu sursă de RF		
2) CATEGORIA REZULTATULUI (conform art. 74, O.G. 57/2002)	Rezultat final	Rezultate intermediare	CARACTERISTICI ALE REZULTATULUI FINAL
2.1. documentatii, studii, lucrari	<input type="checkbox"/>	<input checked="" type="checkbox"/>	Datorită procesului de confinare magnetică fenomenul de eroziune este substanțial redus; Electrozii imersați direct în fluxul de plasmă lipsesc; Jetul în zona de evacuare este neutru, astfel nu necesită implementarea unui neutralizator; Poate opera cu o gamă variată de combustibili (Xe, Ar, N2H4, MON, MMH,He, CO2, CH4, H2,N2,H2O, NH3) O singură linie de alimentare; Scalabil pentru o gamă variată de puteri (W-MW); Ajutajul magnetic (structură de dublu înveliș/difuzie ambipolară) constituie un element versatil în procesul de modulare al jetului (obținerea unui unghi de divergență cât mai redus)
2.2. planuri, scheme	<input type="checkbox"/>	<input checked="" type="checkbox"/>	
2.3. tehnologii	<input type="checkbox"/>	<input type="checkbox"/>	
2.4. procedee, metode	<input type="checkbox"/>	<input type="checkbox"/>	
2.5. produse informatice	<input type="checkbox"/>	<input type="checkbox"/>	
2.6. rețete, formule	<input type="checkbox"/>	<input type="checkbox"/>	
2.7. obiecte fizice/produse	<input checked="" type="checkbox"/>	<input type="checkbox"/>	
2.8. brevet invenție/alte asemenea	<input type="checkbox"/>	<input type="checkbox"/>	
3) STADIUL DE DEZVOLTARE	3.1. soluție/model conceptual	<input type="checkbox"/>	
	3.2. model experimental/funcțional	<input checked="" type="checkbox"/>	
	3.3. prototip	<input type="checkbox"/>	
	3.4. instalație pilot sau echivalent	<input type="checkbox"/>	
	3.5. altele	<input type="checkbox"/>	
4) DOMENIUL DE CERCETARE	4.1. tehnologiile societății informatice	<input type="checkbox"/>	
	4.2. energie	<input checked="" type="checkbox"/>	

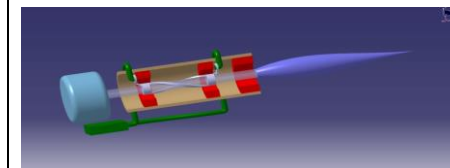

Reprezentarea propulsorului RF-PLASS-ST echipat cu antena elicoidală de lansare în plasmă a undelor helicon

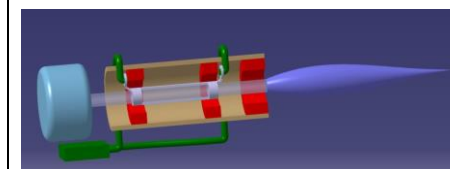

Reprezentarea propulsorului RF-PLASS-ST echipat cu antena Netoya Tip III

	4.3. mediu	<input type="checkbox"/>		
	4.4. sanatate	<input type="checkbox"/>		
	4.5. agricultura, securitatea si siguranta alimentara	<input type="checkbox"/>		
	4.6. biotehnologii	<input type="checkbox"/>		
	4.7. materiale, procese si produse inovative	<input type="checkbox"/>		
	4.8. spatii si securitate	<input checked="" type="checkbox"/>		
	4.9. cercetari socio-economice si umaniste	<input type="checkbox"/>		
5) DOMENII DE APLICABILITATE ⁸	64 Cercetare-dezvoltare			Noutatea acestui proiect este dezvoltarea unei versiuni miniaturizate a unei surse de radiofrecvență pentru propulsoarele nanosateliților, sursă necesară pentru realizarea unui impuls specific cât mai mare. Propulsorul poate lucra în modurile pulsant sau continuu.
6) CARACTERUL INOVATIV	6.1. produs nou	<input type="checkbox"/>		
	6.2. produs modernizat	<input type="checkbox"/>		
	6.3. tehnologie noua	<input checked="" type="checkbox"/>		
	6.4. tehnologie modernizata	<input type="checkbox"/>		
	6.5. serviciu nou	<input type="checkbox"/>		
	6.6. serviciu modernizat	<input type="checkbox"/>		
	6.7. altele	<input type="checkbox"/>		
INFORMATII PRIVIND PROPRIETATEA INTELLECTUALA				
	documentatie tehnico-economica	<input type="checkbox"/>		
	cerere inregistrare brevet de inventie	<input type="checkbox"/>		
	brevet de inventie inregistrate (national, european, international)	<input type="checkbox"/>		
	cerere inregistrare modele si desene industriale protejate	<input type="checkbox"/>		
	modele si desene industriale protejate inregistrate (national, european, international)	<input type="checkbox"/>		
	cerere inregistrare marca inregistrata	<input type="checkbox"/>		
	marci inregistrate (national, european, international)	<input type="checkbox"/>		
	cerere inregistrare copyright	<input type="checkbox"/>		
	inregistrare copyright (national, european, international)	<input type="checkbox"/>		
	cerere inregistrare: retete, geografice, specii vegetale si animale, etc.	<input type="checkbox"/>		
	inregistrare: retete, indicatii geografice, specii vegetale si animale, etc. (national, european, international)	<input type="checkbox"/>		

7) VALORIFICAREA REZULTATELOR CERCETARII	DENUMIREA REZULTATULUI DE CERCETARE	Realizarea și testarea experimentală a propulsorului spațial cu sursă de RF
--	-------------------------------------	--

Nr. crt.	VALOAREA DE LA CARE INCEPE NEGOCIAREA	PROCES-VERBAL ¹³ NR./DATA	MOD DE VALORIFICARE ¹⁴	ACTUL ¹⁵ PRIN CARE S-A REALIZAT VALORIFICAREA	VALOAREA NEGOCIATA ¹⁶	BENEFICIAR ¹⁷	IMPACT ¹⁸	PERSOANE AUTORIZATE ¹⁹
0	1	2	3	4	5	6	7	8
1								
2								
3								
4								
5								

Nota: Conform Ordinului M.Ed.C.I. nr. 3845 din 06.05.2009, tabelul cu valorificarea rezultatului de cercetare se completeaza in termen de 10 zile de la data finalizarii activitatilor de valorificare a rezultatului cercetarii

¹³se vor trece numarul si data la care a fost incheiat procesul verbal al comisiei constituite la nivelul persoanei juridice executante care a stabilit valoarea de la care incepe negocierea si se precizeaza codul procedurii specifice, aprobata la nivelul organului cu atributii de conducere (ex. consiliul de administratie), in baza careia se realizeaza valorificarea rezultatelor obtinute in urma activitatilor de cercetare-dezvoltare, cu respectarea reglementarilor legale in vigoare;

¹⁴vanzare produs/tehnologie; furnizare servicii; inchiriere, concesiune, preluare in productia proprie, transmitere cu titlu gratuit; transfer drepturi de proprietate intelectuala;

¹⁵se va trece nr. si data semnarii actului (ex. contract) prin care s-a realizat valorificarea rezultatului cercetarii;

¹⁶valoarea rezultatelor cercetarii este stabilita la pretul negociat intre parti;

¹⁷se completeaza denumirea beneficiarului care preia rezultatul cercetarii (date de contact operator economic, adresa, oras, judet, telefon, fax, e-mail, website)

¹⁸se vor completa efectele (economice, sociale, de mediu) obtinute la beneficiar asociate aplicarii rezultatelor cercetarii, anual, pentru o perioada de 5 ani;

¹⁹numele si semnatura persoanei autorizate sa completeze fisa de evidenta si al persoanei din cadrul compartimentului financiar-contabil responsabil cu verificarea datelor.

FISA DE EVIDENTA Nr. 2/2019
a rezultatelor activitatilor de cercetare-dezvoltare

DENUMIREA PROIECTULUI:	Interactive Visual Analysis Tool for Earth Observation Data - eVADE			CATEGORIA DE PROIECT: Tehnologic
CONTRACT DE FINANTARE	NR 4000120193/17/i-SBo DATA 2017-05-15	DURATA CONTRACT	31 LUNI	ACRONIM PROGRAM
VALOAREA INITIALA A PROIECTULUI (INCLUDE SI ALTE SURSE)	244960 EURO	VALOAREA INITIALA A CONTRACTULUI DE FINANTARE (BUGET DE STAT)	244960 EURO	
VALOAREA FINALA A PROIECTULUI (INCLUDE SI ALTE SURSE)	244960 EURO	VALOAREA FINALA A CONTRACTULUI DE FINANTARE (BUGET DE STAT)	244960 EURO	
REZULTATELE CD APARTIN EXECUTANTULUI CONFORM ART. NR. 43 DIN CONTRACTUL NR. 4000120193/17/i-SBo /2017 CU RESPECTAREA ACORDULUI DE PARTENERIAT				
PARTENERI IN PROIECT: 1.Universitatea Politehnica din Bucuresti – Centrul de Cercetare pentru Informatie Spatiale – danielafaur@gmail.com (98.239,56 EURO)				

1) DENUMIRE REZULTAT	Platforma web pentru explorarea continutului datelor satelitare optice		
2) CATEGORIA REZULTATULUI (conform art. 74, O.G. 57/2002)	Rezultat final	Rezultate intermediare	CARACTERISTICI ALE REZULTATULUI FINAL
2.1. documentatii, studii, lucrari	<input type="checkbox"/>	<input checked="" type="checkbox"/>	<p>eVADE este o platforma Web (http://evade.terrasigna.com) dedicata explorarii inovative a datelor de observarea a Pamantului (Earth observation), ce permite vizualizarea 3D a continutului semantic al seturilor de date si cartografierea rapida. Arhitectura eVADE este bazata pe algoritmi de Machine learning, tehnici de vizualizare 3D ce faciliteaza interactiunea utilizatorului cu datele si invatare interactiva. eVADE permite analiza temporala a datelor satelitare in managementului situatiilor de urgenta deoarece genereaza produse cartografice cu rezolutie mare ce permit delimitarea regiunilor afectate in inundatii, cutremure, alunecari de teren.</p> <p>eVADE este rezultatul unui proiect tehnologic, finantat de ESA-European Space Agency, conceptul propus de centrul de cercetare CEOSpaceTech a fost implementat de Terrasigna, un partener din industria spatiale romaneasca.</p> <p>Instrumentul este folosit ca demonstrator / aplicatii in cadrul masterului ETTI / SIVA – Sisteme inteligente si inteligenta artificiala.</p>
2.2. planuri, scheme	<input type="checkbox"/>	<input type="checkbox"/>	
2.3. tehnologii	<input checked="" type="checkbox"/>	<input type="checkbox"/>	
2.4. procedee, metode	<input type="checkbox"/>	<input checked="" type="checkbox"/>	
2.5. produse informatice	<input type="checkbox"/>	<input checked="" type="checkbox"/>	
2.6. retete, formule	<input type="checkbox"/>	<input type="checkbox"/>	
2.7. obiecte fizice/produse	<input type="checkbox"/>	<input type="checkbox"/>	
2.8. brevet inventie/alte asemenea	<input type="checkbox"/>	<input type="checkbox"/>	
3) STADIUL DE DEZVOLTARE	3.1. solutie/model conceptual	<input type="checkbox"/>	
	3.2. model experimental/functional	<input type="checkbox"/>	
	3.3. prototip	<input type="checkbox"/>	
	3.4. instalatie pilot sau echivalent	<input checked="" type="checkbox"/>	
	3.5. altele	<input type="checkbox"/>	
4) DOMENIUL DE CERCETARE	4.1. tehnologiile societatii informatinale	<input checked="" type="checkbox"/>	

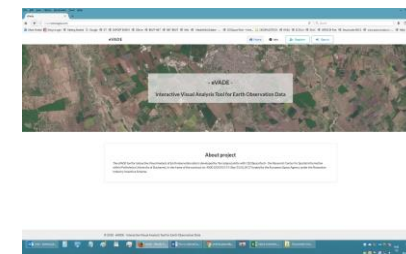

	4.2. energie	<input type="checkbox"/>		
	4.3. mediu	<input checked="" type="checkbox"/>		
	4.4. sanatate	<input type="checkbox"/>		
	4.5. agricultura, securitatea si siguranta alimentara	<input type="checkbox"/>		
	4.6. biotehnologii	<input type="checkbox"/>		
	4.7. materiale, procese si produse inovative	<input type="checkbox"/>		
	4.8. spatii si securitate	<input checked="" type="checkbox"/>		
	4.9. cercetari socio-economice si umaniste	<input type="checkbox"/>		
5) DOMENII DE APLICABILITATE ⁸	64 Cercetare-dezvoltare			
6) CARACTERUL INOVATIV	6.1. produs nou	<input type="checkbox"/>	The eVADE tool provides an innovative and insightful way of exploring EO data content beyond visualization, by addressing a visual analytics process. The framework combines automatic and visual methods empowered through human interaction to gain knowledge from the data.	
	6.2. produs modernizat	<input type="checkbox"/>		
	6.3. tehnologie noua	<input checked="" type="checkbox"/>		
	6.4. tehnologie modernizata	<input type="checkbox"/>		
	6.5. serviciu nou	<input type="checkbox"/>		
	6.6. serviciu modernizat	<input type="checkbox"/>		
	6.7. altele	<input type="checkbox"/>		
	INFORMATII PRIVIND PROPRIETATEA INTELLECTUALA			
	documentatie tehnico-economica	<input type="checkbox"/>		
	cerere inregistrare brevet de inventie	<input type="checkbox"/>		
	brevet de inventie inregistrate (national, european, international)	<input type="checkbox"/>		
	cerere inregistrare modele si desene industriale protejate	<input type="checkbox"/>		
	modele si desene industriale protejate inregistrate (national, european, international)	<input type="checkbox"/>		
	cerere inregistrare marca inregistrata	<input type="checkbox"/>		
	marci inregistrate (national, european, international)	<input type="checkbox"/>		
	cerere inregistrare copyright	<input type="checkbox"/>		
	inregistrare copyright (national, european, international)	<input type="checkbox"/>		
	cerere inregistrare: retete, geografice, specii vegetale si animale, etc.	<input type="checkbox"/>		
	inregistrare: retete, indicatii geografice, specii vegetale si animale, etc. (national, european, international)	<input type="checkbox"/>		

7) VALORIFICAREA REZULTATELOR CERCETARII	DENUMIREA REZULTATULUI DE CERCETARE	Platforma web pentru explorarea continutului datelor satelitare optice
--	-------------------------------------	--

Nr. crt.	VALOAREA DE LA CARE INCEPE NEGOCIAREA	PROCES-VERBAL ¹³ NR./DATA	MOD DE VALORIFICARE ¹⁴	ACTUL ¹⁵ PRIN CARE S-A REALIZAT VALORIFICAREA	VALOAREA NEGOCIATA ¹⁶	BENEFICIAR ¹⁷	IMPACT ¹⁸	PERSOANE AUTORIZATE ¹⁹
0	1	2	3	4	5	6	7	8
1								
2								

Nota: Conform Ordinului M.Ed.C.I. nr. 3845 din 06.05.2009, tabelul cu valorificarea rezultatului de cercetare se completeaza in termen de 10 zile de la data finalizarii activitatilor de valorificare a rezultatului cercetarii

¹³)se vor trece numarul si data la care a fost incheiat procesul verbal al comisiei constituite la nivelul persoanei juridice executante care a stabilit valoarea de la care incepe negocierea si se precizeaza codul procedurii specifice, aprobata la nivelul organului cu atributii de conducere (ex. consiliul de administratie), in baza careia se realizeaza valorificarea rezultatelor obtinute in urma activitatilor de cercetare-dezvoltare, cu respectarea reglementarilor legale in vigoare;

¹⁴)vanzare produs/tehnologie; furnizare servicii; inchiriere, concesiune, preluare in productia proprie, transmitere cu titlu gratuit; transfer drepturi de proprietate intelectuala;

¹⁵)se va trece nr. si data semnarii actului (ex. contract) prin care s-a realizat valorificarea rezultatului cercetarii;

¹⁶)valoarea rezultatelor cercetarii este stabilita la pretul negociat intre parti;

¹⁷)se completeaza denumirea beneficiarului care preia rezultatul cercetarii (date de contact operator economic, adresa, oras, judet, telefon, fax, e-mail, website)

¹⁸)se vor completa efectele (economice, sociale, de mediu) obtinute la beneficiar asociate aplicarii rezultatelor cercetarii, anual, pentru o perioada de 5 ani;

¹⁹)numele si semnatura persoanei autorizate sa completeze fisa de evidenta si al persoanei din cadrul compartimentului financiar-contabil responsabil cu verificarea datelor.

FISA DE EVIDENTA Nr. 3/2019
a rezultatelor activitatilor de cercetare-dezvoltare

DENUMIREA PROIECTULUI:	Romanian Cluster for Earth Observation - RO-CEO			CATEGORIA DE PROIECT: STRATEGIC
CONTRACT DE FINANTARE	NR 109 DATA 2016-11-07	DURATA CONTRACT	36 LUNI	ACRONIM PROGRAM
VALOAREA INITIALA A PROIECTULUI (INCLUDE SI ALTE SURSE)	3477895 LEI	VALOAREA INITIALA A CONTRACTULUI DE FINANTARE (BUGET DE STAT)	3000000 LEI	
VALOAREA FINALA A PROIECTULUI (INCLUDE SI ALTE SURSE)	3467263 LEI	VALOAREA FINALA A CONTRACTULUI DE FINANTARE (BUGET DE STAT)	2985678 LEI	
REZULTATELE CD APARTIN EXECUTANTULUI CONFORM ART. NR 7.1 DIN CONTRACTUL NR. 109/2016 CU RESPECTAREA ACORDULUI DE PARTENERIAT				
PARTENERI IN PROIECT: 1.Institutul National de C-D pentru Fizica Pamantului – mircea@infp.ro 2.Institutul National de Cercetare-Dezvoltare Marina "Grigore Antipa" (INCDM) – razvan_doru@yahoo.com 3.Institutul National de Cercetare-Dezvoltare in Silvicultura "Marin Dracea" – vladimir.gancz@icas.ro 4.Institutul de Stiinte Spatiale filiala INCDFLPR – office@spacescience.ro 5.Universitatea Politehnica din Bucuresti – Centrul de Cercetare pentru Informatie Spatiale – danielafaur@gmail.com 6.S.C. TERRASIGNA SRL – office@terrasigna.com 7.S.C. WORLD PROFESSIONAL TECHNOLOGIES S.R.L. – ovidiu.trascu@teamnet.ro				

1) DENUMIRE REZULTAT	Clusterul pentru aplicatii și tehnologii de observare a pământului		
2) CATEGORIA REZULTATULUI (conform art. 74, O.G. 57/2002)	Rezultat final	Rezultate intermediare	CARACTERISTICI ALE REZULTATULUI FINAL
2.1. documentatii, studii, lucrari	<input type="checkbox"/>	<input type="checkbox"/>	ASOCIAȚIA CLUSTERUL PENTRU APLICAȚII ȘI TEHNOLOGII DE OBSERVARE A PĂMÂNTULUI. Clusterul este efectiv infiintat si inregistrat in Registrul Special al Asociațiilor și Fundațiilor aflat la grefa Judecătoriei Sectorului 2 București incepand din 08.01.2020.
2.2. planuri, scheme	<input type="checkbox"/>	<input type="checkbox"/>	
2.3. tehnologii	<input type="checkbox"/>	<input type="checkbox"/>	
2.4. procedee, metode	<input type="checkbox"/>	<input type="checkbox"/>	
2.5. produse informatice	<input type="checkbox"/>	<input type="checkbox"/>	
2.6. retete, formule	<input type="checkbox"/>	<input type="checkbox"/>	
2.7. obiecte fizice/produse	<input checked="" type="checkbox"/>	<input type="checkbox"/>	
2.8. brevet inventie/alte asemenea	<input type="checkbox"/>	<input type="checkbox"/>	
3) STADIUL DE DEZVOLTARE	3.1. solutie/model conceptual	<input type="checkbox"/>	
	3.2. model experimental/functional	<input type="checkbox"/>	
	3.3. prototip	<input type="checkbox"/>	
	3.4. instalatie pilot sau echivalent	<input type="checkbox"/>	

	3.5. altele	<input checked="" type="checkbox"/>		
4) DOMENIUL DE CERCETARE	4.1. tehnologiile societatii informatinale	<input type="checkbox"/>		
	4.2. energie	<input type="checkbox"/>		
	4.3. mediu	<input type="checkbox"/>		
	4.4. sanatate	<input type="checkbox"/>		
	4.5. agricultura, securitatea si siguranta alimentara	<input type="checkbox"/>		
	4.6. biotehnologii	<input type="checkbox"/>		
	4.7. materiale, procese si produse inovative	<input type="checkbox"/>		
	4.8. spatii si securitate	<input checked="" type="checkbox"/>		
	4.9. cercetari socio-economice si umaniste	<input type="checkbox"/>		
5) DOMENII DE APLICABILITATE ⁸	64 Cercetare-dezvoltare			
6) CARACTERUL INOVATIV	6.1. produs nou	<input type="checkbox"/>		
	6.2. produs modernizat	<input type="checkbox"/>		
	6.3. tehnologie noua	<input type="checkbox"/>		
	6.4. tehnologie modernizata	<input type="checkbox"/>		
	6.5. serviciu nou	<input type="checkbox"/>		
	6.6. serviciu modernizat	<input type="checkbox"/>		
	6.7. altele	<input checked="" type="checkbox"/>		
	INFORMATII PRIVIND PROPRIETATEA INTELLECTUALA			
	documentatie tehnico-economica	<input type="checkbox"/>		
	cerere inregistrare brevet de inventie	<input type="checkbox"/>		
	brevet de inventie inregistrate (national, european, international)	<input type="checkbox"/>		
	cerere inregistrare modele si desene industriale protejate	<input type="checkbox"/>		
	modele si desene industriale protejate inregistrate (national, european, international)	<input type="checkbox"/>		
	cerere inregistrare marca inregistrata	<input type="checkbox"/>		
	marci inregistrate (national, european, international)	<input type="checkbox"/>		
	cerere inregistrare copyright	<input type="checkbox"/>		
	inregistrare copyright (national, european, international)	<input type="checkbox"/>		

	cerere inregistrare: retete, geografice, specii vegetale si animale, etc.	<input type="checkbox"/>	
	inregistrare: retete, indicatii geografice, specii vegetale si animale, etc. (national, european, international)	<input type="checkbox"/>	

7) VALORIFICAREA REZULTATELOR CERCETARII	DENUMIREA REZULTATULUI DE CERCETARE	Clusterul pentru aplicații și tehnologii de observare a pământului
--	-------------------------------------	---

Nr. crt.	VALOAREA DE LA CARE INCEPE NEGOCIAREA	PROCES-VERBAL ¹³ NR./DATA	MOD DE VALORIFICARE ¹⁴	ACTUL ¹⁵ PRIN CARE S-A REALIZAT VALORIFICAREA	VALOAREA NEGOCIATA ¹⁶	BENEFICIAR ¹⁷	IMPACT ¹⁸	PERSOANE AUTORIZATE ¹⁹
0	1	2	3	4	5	6	7	8
1								
2								

Nota: Conform Ordinului M.Ed.C.I. nr. 3845 din 06.05.2009, tabelul cu valorificarea rezultatului de cercetare se completeaza in termen de 10 zile de la data finalizarii activitatilor de valorificare a rezultatului cercetarii

¹³)se vor trece numarul si data la care a fost incheiat procesul verbal al comisiei constituite la nivelul persoanei juridice executante care a stabilit valoarea de la care incepe negocierea si se precizeaza codul procedurii specifice, aprobata la nivelul organului cu atributii de conducere (ex. consiliul de administratie), in baza careia se realizeaza valorificarea rezultatelor obtinute in urma activitatilor de cercetare-dezvoltare, cu respectarea reglementarilor legale in vigoare;

¹⁴)vanzare produs/tehnologie; furnizare servicii; inchiriere, concesionare, preluare in productia proprie, transmitere cu titlu gratuit; transfer drepturi de proprietate intelectuala;

¹⁵)se va trece nr. si data semnarii actului (ex. contract) prin care s-a realizat valorificarea rezultatului cercetarii;

¹⁶)valoarea rezultatelor cercetarii este stabilita la pretul negociat intre parti;

¹⁷)se completeaza denumirea beneficiarului care preia rezultatul cercetarii (date de contact operator economic, adresa, oras, judet, telefon, fax, e-mail, website)

¹⁸)se vor completa efectele (economice, sociale, de mediu) obtinute la beneficiar asociate aplicarii rezultatelor cercetarii, anual, pentru o perioada de 5 ani;

¹⁹)numele si semnatura persoanei autorizate sa completeze fisa de evidenta si al persoanei din cadrul compartimentului financiar-contabil responsabil cu verificarea datelor.

FISA DE EVIDENTA Nr. 4/2019
a rezultatelor activitatilor de cercetare-dezvoltare

DENUMIREA PROIECTULUI:	Design study of a cryogenic stopping cell (CSC) demonstrator for ELI-NP IGISOL beam line (CSCDEMO)			CATEGORIA DE PROIECT: ELI
CONTRACT DE FINANTARE	NR 07-ELI DATA 2016-09-01	DURATA CONTRACT	36 luni	ACRONIM PROGRAM
VALOAREA INITIALA A PROIECTULUI (INCLUDE SI ALTE SURSE)	1200400 LEI	VALOAREA INITIALA A CONTRACTULUI DE FINANTARE (BUGET DE STAT)	1200400 LEI	
VALOAREA FINALA A PROIECTULUI (INCLUDE SI ALTE SURSE)	1150112 LEI	VALOAREA FINALA A CONTRACTULUI DE FINANTARE (BUGET DE STAT)	1150112 LEI	
REZULTATELE CD APARTIN EXECUTANTULUI CONFORM ART. NR 7 DIN CONTRACTUL NR. 07-ELI / 2016 CU RESPECTAREA ACORDULUI DE PARTENERIAT				
PARTENERI IN PROIECT: 1.UNIVERSITATEA POLITEHNICA DIN BUCUREȘTI				

1) DENUMIRE REZULTAT	Demansrator stopping cell		CARACTERISTICI ALE REZULTATULUI FINAL									
2) CATEGORIA REZULTATULUI (conform art. 74, O.G. 57/2002) instalație experimentală	Rezultat finaldemonstator	Rezultate intermediare componentele demonstratorului, instalația de alimentare										
2.1. documentatii, studii, lucrari	<input type="checkbox"/>	<input type="checkbox"/>	<p>The CSC-DEMO is presented in Figure. The first vacuum test has been performed with a scroll pump connected to a turbomolecular pump reaching a vacuum pressure of 10⁻⁶ mbar.</p> <p>The middle plate presents two 230mm holes on which the RF carpets are placed. At the present time, the RF carpets have not been acquired. Thus, the chamber can only be tested for pressure stability. The middle plate has been removed and replaced with an in-house Dural middle plate with a width of 3mm. This middle plate has been cut at the available water jet cutterand later polished on the O-Ring part. The nozzles have been made by using the water jet to pierce the middle plate. The resulting diameter of the nozzle is 1.2mm.</p>									
2.2. planuri, scheme	<input type="checkbox"/>	<input type="checkbox"/>										
2.3. tehnologii	<input type="checkbox"/>	<input type="checkbox"/>										
2.4. procedee, metode	<input type="checkbox"/>	<input type="checkbox"/>										
2.5. produse informatice	<input type="checkbox"/>	<input type="checkbox"/>										
2.6. retete, formule	<input type="checkbox"/>	<input type="checkbox"/>										
2.7. obiecte fizice/produse	<input checked="" type="checkbox"/>	<input type="checkbox"/>										
2.8. brevet inventie/alte asemenea	<input type="checkbox"/>	<input type="checkbox"/>										
3) STADIUL DE DEZVOLTARE	<table border="1"> <tr> <td>3.1. solutie/model conceptual</td> <td align="center"><input type="checkbox"/></td> </tr> <tr> <td>3.2. model experimental/functional</td> <td align="center"><input checked="" type="checkbox"/></td> </tr> <tr> <td>3.3. prototip</td> <td align="center"><input type="checkbox"/></td> </tr> <tr> <td>3.4. instalatie pilot sau echivalent</td> <td align="center"><input type="checkbox"/></td> </tr> <tr> <td>3.5. altele</td> <td align="center"><input type="checkbox"/></td> </tr> </table>		3.1. solutie/model conceptual	<input type="checkbox"/>	3.2. model experimental/functional	<input checked="" type="checkbox"/>	3.3. prototip	<input type="checkbox"/>	3.4. instalatie pilot sau echivalent	<input type="checkbox"/>	3.5. altele	<input type="checkbox"/>
3.1. solutie/model conceptual	<input type="checkbox"/>											
3.2. model experimental/functional	<input checked="" type="checkbox"/>											
3.3. prototip	<input type="checkbox"/>											
3.4. instalatie pilot sau echivalent	<input type="checkbox"/>											
3.5. altele	<input type="checkbox"/>											
4) DOMENIUL DE CERCETARE	<table border="1"> <tr> <td>4.1. tehnologiile societatii informatonale</td> <td align="center"><input type="checkbox"/></td> </tr> </table>		4.1. tehnologiile societatii informatonale	<input type="checkbox"/>								
4.1. tehnologiile societatii informatonale	<input type="checkbox"/>											

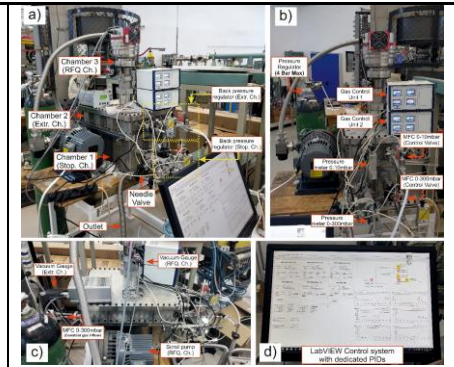

a) Overview of the CSC Demonstrator unit. b) Front view of the two back pressure regulators that form the CSC Gas system, c) Top view of the CSC, d) LabVIEW interface for controlling the entire setup.

	4.2. energie	<input type="checkbox"/>		
	4.3. mediu	<input type="checkbox"/>		
	4.4. sanatate	<input type="checkbox"/>		
	4.5. agricultura, securitatea si siguranta alimentara	<input type="checkbox"/>		
	4.6. biotehnologii	<input type="checkbox"/>		
	4.7. materiale, procese si produse inovative	<input checked="" type="checkbox"/>		
	4.8. spatii si securitate	<input type="checkbox"/>		
	4.9. cercetari socio-economice si umaniste	<input type="checkbox"/>		
5) DOMENII DE APLICABILITATE ⁸	64 Cercetare-dezvoltare			
6) CARACTERUL INOVATIV	6.1. produs nou	<input checked="" type="checkbox"/>		The CSC gas system is formed by two backward pressure regulators that keep the desired pressure constant in each of the two chambers. This is very important, as the supersonic jets are directly dependent on the pressure difference. Under isentropic flow conditions, an approximation that can be used for the CSC, i.e. adiabatic, reversible and calorically perfect gas, the simulation results have proven that pressure fluctuations near the nozzle inlet affect the overall behavior of the resulting jet, namely eversibility, leading to shocks. These shocks are a potential problem because vibrations are generated in the walls and the flow discontinuities can affect the heavy ion transport. Moreover, an important part of a backpressure regulating scheme is represented by the constant inflow of gas, letting the pressure be stabilized by the gas outflow i.e. indirectly by the outlet MFC that acts as a control valve.
	6.2. produs modernizat	<input type="checkbox"/>		
	6.3. tehnologie noua	<input type="checkbox"/>		
	6.4. tehnologie modernizata	<input type="checkbox"/>		
	6.5. serviciu nou	<input type="checkbox"/>		
	6.6. serviciu modernizat	<input type="checkbox"/>		
	6.7. altele	<input type="checkbox"/>		
	INFORMATII PRIVIND PROPRIETATEA INTELECTUALA			
	documentatie tehnico-economica	<input checked="" type="checkbox"/>		
	cerere inregistrare brevet de inventie	<input type="checkbox"/>		
	brevet de inventie inregistrate (national, european, international)	<input type="checkbox"/>		
	cerere inregistrare modele si desene industriale protejate	<input type="checkbox"/>		
	modele si desene industriale protejate inregistrate (national, european, international)	<input type="checkbox"/>		
	cerere inregistrare marca inregistrata	<input type="checkbox"/>		
	marci inregistrate (national, european, international)	<input type="checkbox"/>		
	cerere inregistrare copyright	<input type="checkbox"/>		
	inregistrare copyright (national, european, international)	<input type="checkbox"/>		
	cerere inregistrare: retete, geografice, specii vegetale si animale, etc.	<input type="checkbox"/>		
	inregistrare: retete, indicatii geografice, specii vegetale si animale, etc. (national, european, international)	<input type="checkbox"/>		

7) VALORIFICAREA REZULTATELOR CERCETARII	DENUMIREA REZULTATULUI DE CERCETARE	Demanstrator stopping cell
--	-------------------------------------	-----------------------------------

Nr. crt.	VALOAREA DE LA CARE INCEPE NEGOCIAREA	PROCES-VERBAL ¹³ NR./DATA	MOD DE VALORIFICARE ¹⁴	ACTUL ¹⁵ PRIN CARE S-A REALIZAT VALORIFICAREA	VALOAREA NEGOCIATA ¹⁶	BENEFICIAR ¹⁷	IMPACT ¹⁸	PERSOANE AUTORIZATE ¹⁹
0	1	2	3	4	5	6	7	8
1								
2								

Nota: Conform Ordinului M.Ed.C.I. nr. 3845 din 06.05.2009, tabelul cu valorificarea rezultatului de cercetare se completeaza in termen de 10 zile de la data finalizarii activitatilor de valorificare a rezultatului cercetarii

¹³)se vor trece numarul si data la care a fost incheiat procesul verbal al comisiei constituite la nivelul persoanei juridice executante care a stabilit valoarea de la care incepe negocierea si se precizeaza codul procedurii specifice, aprobata la nivelul organului cu atributii de conducere (ex. consiliul de administratie), in baza careia se realizeaza valorificarea rezultatelor obtinute in urma activitatilor de cercetare-dezvoltare, cu respectarea reglementarilor legale in vigoare;

¹⁴)vanzare produs/tehnologie; furnizare servicii; inchiriere, concesionare, preluare in productia proprie, transmitere cu titlu gratuit; transfer drepturi de proprietate intelectuala;

¹⁵)se va trece nr. si data semnarii actului (ex. contract) prin care s-a realizat valorificarea rezultatului cercetarii;

¹⁶)valoarea rezultatelor cercetarii este stabilita la pretul negociat intre parti;

¹⁷)se completeaza denumirea beneficiarului care preia rezultatul cercetarii (date de contact operator economic, adresa, oras, judet, telefon, fax, e-mail, website)

¹⁸)se vor completa efectele (economice, sociale, de mediu) obtinute la beneficiar asociate aplicarii rezultatelor cercetarii, anual, pentru o perioada de 5 ani;

¹⁹)numele si semnatura persoanei autorizate sa completeze fisa de evidenta si al persoanei din cadrul compartimentului financiar-contabil responsabil cu verificarea datelor.

INCD Turbomotoare COMOTI
 Bulevardul Iuliu Maniu 220D, sector6, CP 061126, Bucuresti
 Tel: +40 21 3171001
 Fax: +40 21 3171002

FISA DE EVIDENTA Nr. 5/2019
a rezultatelor activitatilor de cercetare-dezvoltare

DENUMIREA PROIECTULUI:	Micro Launcher based on Detonation Engine (MILADEE)			CATEGORIA DE PROIECT: PC
CONTRACT DE FINANTARE	NR 174 DATA 2017-07-20	DURATA CONTRACT	30 LUNI	ACRONIM PROGRAM
VALOAREA INITIALA A PROIECTULUI (INCLUDE SI ALTE SURSE)	1734745 LEI	VALOAREA INITIALA A CONTRACTULUI DE FINANTARE (BUGET DE STAT)	1734745 LEI	
VALOAREA FINALA A PROIECTULUI (INCLUDE SI ALTE SURSE)	2707800 LEI	VALOAREA FINALA A CONTRACTULUI DE FINANTARE (BUGET DE STAT)	2707800 LEI	
REZULTATELE CD APARTIN EXECUTANTULUI CONFORM ART. NR. 62 DIN CONTRACTUL NR. 174 CU RESPECTAREA ACORDULUI DE PARTENERIAT				
PARTENERI IN PROIECT 1.Universitatea Politehnica Bucuresti 2.Academia Fortelor Aeriene Henri Coanda Brasov 3.Universitatea Craiova				

1) DENUMIRE REZULTAT	Camera de detonatie pulsatorie pentru microlansator		CARACTERISTICI ALE REZULTATULUI FINAL
2) CATEGORIA REZULTATULUI (conform art. 74, O.G. 57/2002)	Rezultat final	Rezultate intermediare	
2.1. documentatii, studii, lucrari	<input type="checkbox"/>	<input checked="" type="checkbox"/>	Documentație tehnică de validare numerică și experimentală a conceptului inovativ de cameră de detonatie pulsatorie pentru microlansator. Demonstrator cameră de detonatie pulsatorie pentru microlansator. (FIG.2)
2.2. planuri, scheme	<input type="checkbox"/>	<input type="checkbox"/>	
2.3. tehnologii	<input type="checkbox"/>	<input type="checkbox"/>	
2.4. procedee, metode	<input type="checkbox"/>	<input type="checkbox"/>	
2.5. produse informatice	<input type="checkbox"/>	<input type="checkbox"/>	
2.6. retete, formule	<input type="checkbox"/>	<input type="checkbox"/>	
2.7. obiecte fizice/produse	<input checked="" type="checkbox"/>	<input type="checkbox"/>	
2.8. brevet inventie/alte asemenea	<input type="checkbox"/>	<input type="checkbox"/>	
3) STADIUL DE DEZVOLTARE	3.1. solutie/model conceptual		<input type="checkbox"/>
	3.2. model experimental/functional		<input checked="" type="checkbox"/>
	3.3. prototip		<input type="checkbox"/>
	3.4. instalatie pilot sau echivalent		<input type="checkbox"/>
	3.5. altele		<input type="checkbox"/>

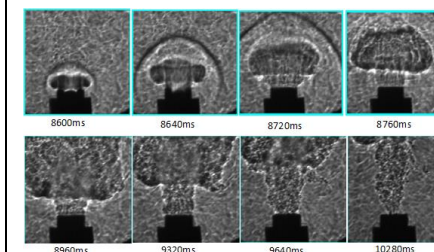

FIG. 1



FIG. 2

4) DOMENIUL DE CERCETARE	4.1. tehnologiile societatii informatinale	<input type="checkbox"/>		
	4.2. energie	<input type="checkbox"/>		
	4.3. mediu	<input type="checkbox"/>		
	4.4. sanatate	<input type="checkbox"/>		
	4.5. agricultura, securitatea si siguranta alimentara	<input type="checkbox"/>		
	4.6. biotehnologii	<input type="checkbox"/>		
	4.7. materiale, procese si produse inovative	<input type="checkbox"/>		
	4.8. spatii si securitate	<input checked="" type="checkbox"/>		
	4.9. cercetari socio-economice si umaniste	<input type="checkbox"/>		
5) DOMENII DE APLICABILITATE ⁸	64 Cercetare-dezvoltare		A fost elaborata documentația tehnică de validare numerică și experimentală a conceptului inovativ de cameră de detonație pulsatorie pentru microlansator.	
6) CARACTERUL INOVATIV	6.1. produs nou	<input checked="" type="checkbox"/>		
	6.2. produs modernizat	<input type="checkbox"/>		
	6.3. tehnologie noua	<input type="checkbox"/>		
	6.4. tehnologie modernizata	<input type="checkbox"/>		
	6.5. serviciu nou	<input type="checkbox"/>		
	6.6. serviciu modernizat	<input type="checkbox"/>		
	6.7. altele	<input type="checkbox"/>		
INFORMATII PRIVIND PROPRIETATEA INTELECTUALA				
	documentatie tehnico-economica	<input checked="" type="checkbox"/>		
	cerere inregistrare brevet de inventie	<input type="checkbox"/>		
	brevet de inventie inregistrate (national, european, international)	<input type="checkbox"/>		
	cerere inregistrare modele si desene industriale protejate	<input type="checkbox"/>		
	modele si desene industriale protejate inregistrate (national, european, international)	<input type="checkbox"/>		
	cerere inregistrare marca inregistrata	<input type="checkbox"/>		
	marci inregistrate (national, european, international)	<input type="checkbox"/>		
	cerere inregistrare copyright	<input type="checkbox"/>		
	inregistrare copyright (national, european, international)	<input type="checkbox"/>		
	cerere inregistrare: retete, geografice, specii vegetale si animale, etc.	<input type="checkbox"/>		
	inregistrare: retete, indicatii geografice, specii vegetale si animale, etc. (national, european, international)	<input type="checkbox"/>		

7) VALORIFICAREA REZULTATELOR CERCETARII	DENUMIREA REZULTATULUI DE CERCETARE	Camera de detonatie pulsatorie pentru microlansator
--	-------------------------------------	---

Nr. crt.	VALOAREA DE LA CARE INCEPE NEGOCIAREA	PROCES-VERBAL ¹³ NR./DATA	MOD DE VALORIFICARE ¹⁴	ACTUL ¹⁵ PRIN CARE S-A REALIZAT VALORIFICAREA	VALOAREA NEGOCIATA ¹⁶	BENEFICIAR ¹⁷	IMPACT ¹⁸	PERSOANE AUTORIZATE ¹⁹
0	1	2	3	4	5	6	7	8
1								
2								

Nota: Conform Ordinului M.Ed.C.I. nr. 3845 din 06.05.2009, tabelul cu valorificarea rezultatului de cercetare se completeaza in termen de 10 zile de la data finalizarii activitatilor de valorificare a rezultatului cercetarii

¹³se vor trece numarul si data la care a fost incheiat procesul verbal al comisiei constituite la nivelul persoanei juridice executante care a stabilit valoarea de la care incepe negocierea si se precizeaza codul procedurii specifice, aprobata la nivelul organului cu atributii de conducere (ex. consiliul de administratie), in baza careia se realizeaza valorificarea rezultatelor obtinute in urma activitatilor de cercetare-dezvoltare, cu respectarea reglementarilor legale in vigoare;

¹⁴vanzare produs/tehnologie; furnizare servicii; inchiriere, concesiune, preluare in productia proprie, transmitere cu titlu gratuit; transfer drepturi de proprietate intelectuala;

¹⁵se va trece nr. si data semnarii actului (ex. contract) prin care s-a realizat valorificarea rezultatului cercetarii;

¹⁶valoarea rezultatelor cercetarii este stabilita la pretul negociat intre parti;

¹⁷se completeaza denumirea beneficiarului care preia rezultatul cercetarii (date de contact operator economic, adresa, oras, judet, telefon, fax, e-mail, website)

¹⁸se vor completa efectele (economice, sociale, de mediu) obtinute la beneficiar asociate aplicarii rezultatelor cercetarii, anual, pentru o perioada de 5 ani;

¹⁹numele si semnatura persoanei autorizate sa completeze fisa de evidenta si al persoanei din cadrul compartimentului financiar-contabil responsabil cu verificarea datelor.

RECTOR,

MIHNEA COSTOIU